



ANUARIO INSTITUCIONAL DE ESTADÍSTICAS 2014
INSTITUTO TECNOLÓGICO DE CHILE – ITC



Anuario 2014
Instituto Tecnológico de Chile
Mayo 2015
Santiago de Chile



Elaborado por:
Unidad Técnica de Aseguramiento de la Calidad



Desarrollado en cumplimiento a los acuerdos contemplados en el
Convenio de Desempeño ITC1303 adjudicado por la Institución.



ÍNDICE

| | |
|--|----|
| PRESENTACIÓN | 5 |
| MATRICULA NUEVA..... | 8 |
| DETERMINACIÓN DE LA MATRICULA INICIAL DE ESTUDIANTES NUEVOS POR COHORTE..... | 8 |
| EVOLUCIÓN DE LA MATRICULA NUEVA | 9 |
| MATRICULA NUEVA POR JORNADA | 9 |
| MATRICULA NUEVA POR AREA DEL CONOCIMIENTO..... | 9 |
| COMPOSICIÓN DE LA MATRICULA POR GÉNERO Y ÁREA DEL CONOCIMIENTO..... | 10 |
| MATRICULA TOTAL..... | 11 |
| MATRICULA TOTAL..... | 11 |
| MATRICULA TOTAL POR JORNADA | 11 |
| MATRICULA TOTAL POR AREA DEL CONOCIMIENTO | 11 |
| DOCENTES | 12 |
| EVOLUCIÓN CUERPO DOCENTE | 12 |
| EVOLUCIÓN DOCENTE POR GRADO ACADÉMICO..... | 12 |
| EVOLUCIÓN JCE..... | 12 |
| CUMPLIMIENTO DOCENTE DE HORAS Y CLASES REALIZADAS..... | 13 |
| RETENCIÓN DE PRIMER AÑO POR COHORTE..... | 17 |
| RETENCIÓN DE PRIMER AÑO | 17 |
| RETENCIÓN DE PRIMER AÑO POR JORNADA | 17 |
| RETENCIÓN DE PRIMER AÑO POR AREA DEL CONOCIMIENTO..... | 17 |
| RETENCIÓN TOTAL POR COHORTE..... | 18 |
| RETENCIÓN TOTAL | 18 |
| RETENCIÓN TOTAL POR JORNADA..... | 18 |
| RETENCIÓN TOTAL POR AREA DEL CONOCIMIENTO..... | 18 |
| EGRESO POR COHORTE | 19 |
| EGRESO TOTAL | 19 |
| EGRESO TOTAL POR JORNADA..... | 19 |
| EGRESO TOTAL POR AREA DEL CONOCIMIENTO | 19 |
| TITULACIÓN | 20 |
| TITULACIÓN TOTAL..... | 20 |
| TITULACIÓN TOTAL POR JORNADA | 20 |

| | |
|---|----|
| TITULACIÓN TOTAL POR AREA DEL CONOCIMIENTO..... | 20 |
| TITULACIÓN OPORTUNA | 21 |
| TITULACIÓN OPORTUNA | 21 |
| TITULACIÓN OPORTUNA POR JORNADA..... | 21 |
| TITULACIÓN OPORTUNA POR AREA DEL CONOCIMIENTO | 21 |
| TIEMPO REAL DE TITULACIÓN EXPRESADO EN SEMESTRES, POR COHORTE..... | 22 |
| TIEMPO REAL DE TITULACIÓN (SEMESTRES)..... | 22 |
| TIEMPO REAL DE TITULACIÓN POR JORNADA (SEMESTRES) | 22 |
| TIEMPO REAL DE TITULACIÓN POR AREA DEL CONOCIMIENTO (SEMESTRES)..... | 22 |
| INSERCIÓN LABORAL..... | 23 |
| EMPLEABILIDAD PERTINENTE TODAS LAS CARRERAS..... | 23 |
| ACTUALMENTE TRABAJAN EN SU ESPECIALIDAD TODAS LAS CARRERAS..... | 23 |
| TRAMOS DE INGRESOS POR TIEMPO DE EGRESO TODAS LAS CARRERAS..... | 24 |
| TIPO DE RELACIÓN CONTRACTUAL TODAS LAS CARRERAS | 24 |
| TASA DE EMPLEABILIDAD LABORAL POR COHORTE. | 25 |
| TIEMPO DE INSERCIÓN POR COHORTE | 26 |
| ESCALA DE REMUNERACIONES POR COHORTE..... | 27 |
| PERCEPCIÓN DE EMPLEADORES DE LA FORMACIÓN DE EGRESADOS ITC TODAS LAS CARRERAS ... | 28 |

PRESENTACIÓN

Presentación del instituto Tecnológico de Chile

El Instituto Tecnológico de Chile tiene sus orígenes en el año 1985 cuando se funda el “Instituto Tecnológico de Computación” con el objetivo de impartir capacitación. No obstante, dada la necesidad de entregar formación de calidad a amplios sectores de la población chilena, en 1990 éste se transformó en el Centro de Formación Técnica (CFT) Instituto Tecnológico de la Computación, convirtiéndose así en una Institución de Educación Superior.

En octubre del año 1999, el actual Rector del CFT, junto a otros socios minoritarios, entraron en la sociedad y le imprimieron el sello de proyecto académico abierto y pluralista, que debía aportar al progreso intelectual y cultural de la sociedad chilena y a la transmisión de valores, cultura y principios orientadores de la humanidad, lo que predomina hasta hoy y que se refleja en la misión de la institución.

En octubre de 2004 la Sociedad Inversiones Norte Mar, conformada por la Inmobiliaria Viña del Mar (50%) e Inversiones Norte Sur (50%), adquirió el 70% de la propiedad del CFT Instituto Tecnológico de la Computación. A finales del año 2008, Inversiones Norte Sur y la Inmobiliaria Viña del Mar se separan, tras la venta de la Universidad de Viña del Mar por parte de la Sociedad de Inversiones Norte Mar. En el año 2009 Inversiones Norte Sur, al efectuar un aumento de capital, se convierte en sostenedor mayoritario de la institución.

En mayo del año 2007 se solicita mediante oficio al Jefe de la División de Educación Superior del Ministerio de Educación, el cambio de razón social pasando de CFT Instituto Tecnológico de Computación a Instituto Tecnológico de Chile (ITC). ITC fue creado y organizado en virtud de las normas contenidas en el D.F.L. N° 24 de 1981, mediante Decreto Exento de Educación N° 76 del 1 de marzo de 1990 e inscrito en el Registro N° 194.

En el año 1999 ITC optó por obtener plena autonomía por lo que se sometió de manera voluntaria al proceso de acreditación (hoy licenciamiento), entregando el 28 de septiembre del año 2000 el Proyecto de Desarrollo Institucional, el que fue registrado mediante Decreto Exento de Educación N° 399. Luego de dos visitas de verificación, en septiembre del 2001 y en noviembre de 2003, el Ministerio de Educación declaró la plena Autonomía de ITC mediante el Decreto Exento 00050 del 27 de enero de 2004.

En diciembre de 2007, ITC se sometió voluntariamente al proceso de acreditación institucional, acreditándose por un plazo de dos años. Posteriormente, ITC se volvió a acreditar en dos oportunidades, por un plazo de tres años cada una, en 2009 y en 2012, ésta última expira en diciembre de 2015.

Simultáneamente, ITC se encuentra reconocido como Organismo Técnico de Capacitación ante SENCE, certificado ISO 9001 y bajo la norma NCH 2728, abordando las mismas áreas del conocimiento que el CFT.

ITC cuenta con una sede en Santiago Centro, ubicada en Calle Serrano N° 172, a dos cuadras de la estación del metro Universidad de Chile.

Consolidado como Centro de Formación Técnica, y atendiendo el incremento en la demanda por educación superior, proveniente de diversos sectores de la población chilena, ITC presenta un crecimiento importante en la matrícula total entre el año 2012 y el 2014, distribuida en las 19 carreras que imparte. Ante este crecimiento, ITC debe enfrentar los desafíos inherentes al tamaño y autoevaluación que le ha permitido mantener una gestión de calidad tanto en la docencia como en lo institucional.

El CFT ITC, imparte Carreras Técnicas en las siguientes áreas del conocimiento:

- a. Área de Tecnología: Carreras en Tecnologías de la Información (TIC) como Análisis de Sistemas, Gestión y Soporte de Redes y Diseño y Producción Digital. Además, dicta carreras en el área Industrial como Automatización y Control Industrial, Electricidad Industrial, Prevención de Riesgos y Medio Ambiente, Técnico de Nivel Superior en Construcción y Técnico de Nivel Superior en Minería.
- b. Área de Administración: Carrera de Administración de Empresas mención Marketing y Ventas y Finanzas. Administración de Recursos Humanos, Contabilidad General y Técnico de Nivel Superior en Gestión Logística.
- c. Área de la Salud: Carrera Técnico de Nivel Superior en Enfermería, Técnico de Nivel Superior en Odontología y Técnico de Nivel Superior en Preparación Física.
- d. Área de la Ciencias Sociales: Técnico de Nivel Superior en Trabajo Social, Técnico de Nivel Superior Jurídico, Prevención y Rehabilitación Psicosocial y Asistente en Educación de Párvulos.
- e. Área Gastronomía: Técnico de Nivel Superior en Gastronomía y Cocina, y Técnico de Nivel Superior en Gestión de Servicios Hoteleros y Turísticos.

ITC ha mantenido coherencia en su crecimiento desarrollando nuevos programas académicos y una estructura organizacional y académica acorde a esta expansión. Además, ha aumentado su dotación en infraestructura física y en recursos para el aprendizaje.

Misión y Visión

La Misión y Visión constituyen la razón de ser y la identidad de una institución y establecen los propósitos fundamentales de su quehacer. La Misión y Visión son el fundamento de sus propósitos institucionales y de sus objetivos estratégicos, de manera tal que, Misión – Visión - Objetivos Estratégicos, conforman la estrategia de desarrollo del Centro de Formación Técnica, ITC.

Misión de ITC:

“Formar Técnicos de Nivel Superior con sólidas competencias tecnológicas y valores sociales, capacitados para actuar de acuerdo a las exigencias del mundo laboral y comprometidos con su entorno”.

Visión de ITC:

“Ser un Centro de Formación Técnica reconocido y elegible por su prestigio y calidad en la formación de Técnicos de Nivel Superior”.

DETERMINACIÓN DE LA MATRÍCULA INICIAL DE ESTUDIANTES NUEVOS POR COHORTE

Etapa 1

Se extrae un listado de estudiantes matriculados, del Sistema de información académico U+, para la cohorte del año en curso. Con fecha de corte 30 de abril de cada año.

Etapa 2

El listado considera solo los estudiantes vigentes a la fecha de cohorte

Se realiza un proceso de **Depuración** del listado considerando fuera a los estudiantes que presentan las siguientes situaciones académicas.

Duplicado: Estudiantes (RUT) nuevos, quienes antes del inicio de clases han solicitado

- Cambio de Carrera
- Cambio de Jornada

Objetivo, mantener solo un registro por estudiante nuevo como válido.

Con resolución de retiro definitivo hasta la 5ª semana iniciadas las clases: Estudiantes que han presentado formalmente una solicitud de retiro y esta ha sido aprobada y registrada en el sistema de información académico U+.

Tipos de resoluciones que califican

- Resolución de retiro definitivo
- Resolución de retiro definitivo motivos laborales cambio lugar trabajo
- Resolución de retiro definitivo motivos salud
- Resolución de retiro por no oferta académica
- Resolución de retiro definitivo por retracto de matrícula

Con resolución de retiro informal hasta 5 semanas iniciadas las clases: Corresponde a un estado académico asociado a una resolución oficial de parte de la institución, quien ha constatado la no asistencia del estudiante a clases.

Con resolución de suspensión hasta 5 semanas iniciadas las clases: (estudiantes que solicitan congelar su carrera.)

Desertores Informales: Estudiantes que no asisten a clases durante las 5 primeras semanas, son detectados pero no se ha generado una resolución oficial de abandono.

Cumplen con los siguientes requisitos

- Asistencia en todas las asignaturas inscritas igual a cero por ciento
- Notas en todas las asignaturas inscritas igual a 1.0

| EVOLUCIÓN DE LA MATRÍCULA NUEVA | | | | | | |
|---------------------------------|------|------|------|------|--------------------|--|
| 2010 | 2011 | 2012 | 2013 | 2014 | 2015p ¹ | |
| 1495 | 1928 | 1466 | 1840 | 2260 | 1774 | |

| MATRÍCULA NUEVA POR JORNADA | | | | | | |
|-----------------------------|------------|------|------|------|------|--------------------|
| | 2010 | 2011 | 2012 | 2013 | 2014 | 2015p ² |
| <i>Diurna</i> | 394 | 361 | 232 | 523 | 755 | 568 |
| <i>Vespertina</i> | 1101 | 1050 | 777 | 787 | 692 | 632 |
| <i>REV</i> | <i>n/a</i> | 517 | 457 | 530 | 813 | 574 |

| MATRÍCULA NUEVA POR AREA DEL CONOCIMIENTO ³ | | | | | | |
|--|------------|------|------|------|------|--------------------|
| | 2010 | 2011 | 2012 | 2013 | 2014 | 2015p ⁴ |
| <i>Administración y Comercio</i> | 370 | 531 | 428 | 529 | 644 | 545 |
| <i>Arte y Arquitectura</i> | 81 | 75 | 62 | 67 | 46 | 46 |
| <i>Ciencias Sociales</i> | <i>n/a</i> | 72 | 99 | 140 | 151 | 156 |
| <i>Derecho</i> | 31 | 40 | 16 | 26 | 27 | 39 |
| <i>Educación</i> | 42 | 76 | 90 | 137 | 124 | 129 |
| <i>Salud</i> | 253 | 312 | 196 | 247 | 372 | 240 |
| <i>Tecnología</i> | 718 | 822 | 575 | 694 | 896 | 619 |

¹ Proyección al 30 de diciembre 2015

² Proyección al 30 de diciembre 2015

³ Área CINEUNESCO

⁴ Proyección al 30 de diciembre 2015

COMPOSICIÓN DE LA MATRÍCULA POR GÉNERO Y ÁREA DEL CONOCIMIENTO⁵

COMPOSICIÓN DE MATRÍCULA NUEVA AÑO 2010

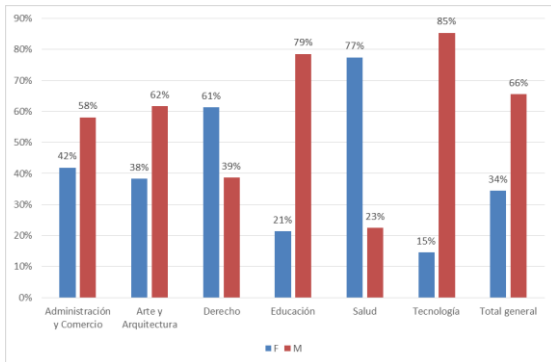

COMPOSICIÓN DE MATRÍCULA NUEVA AÑO 2011

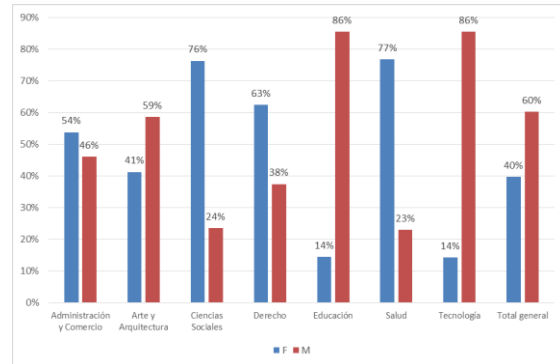

COMPOSICIÓN DE MATRÍCULA NUEVA AÑO 2012

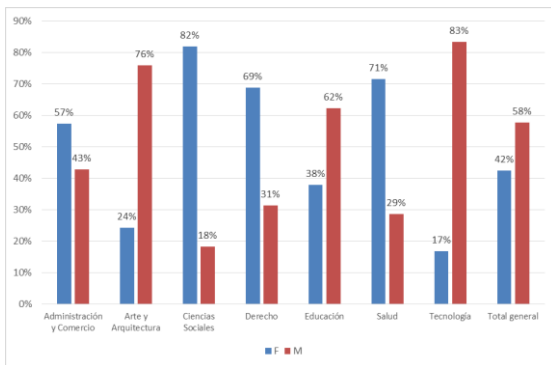

COMPOSICIÓN DE MATRÍCULA NUEVA AÑO 2013

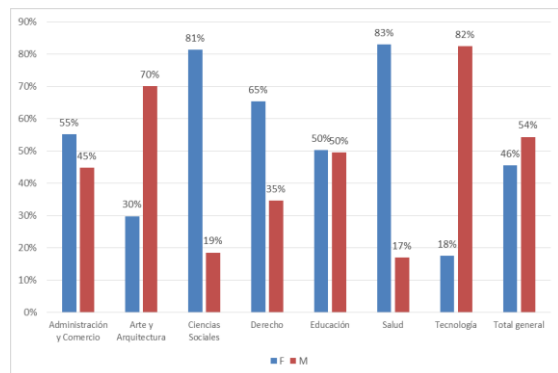

COMPOSICIÓN DE MATRÍCULA NUEVA AÑO 2014

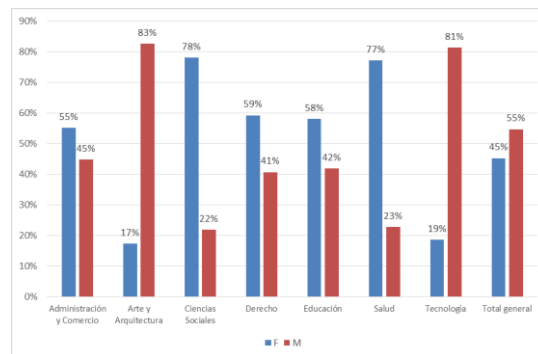

⁵ Área CINEUNESCO

MATRÍCULA TOTAL

| MATRÍCULA TOTAL | | | | | | |
|-----------------|------|------|------|------|--------------------|--|
| 2010 | 2011 | 2012 | 2013 | 2014 | 2015p ⁶ | |
| 2034 | 3137 | 3290 | 3576 | 3900 | 3703 | |

| MATRÍCULA TOTAL POR JORNADA | | | | | | |
|-----------------------------|------------|------|------|------|------|--------------------|
| | 2010 | 2011 | 2012 | 2013 | 2014 | 2015p ⁷ |
| <i>Diurna</i> | 544 | 709 | 626 | 825 | 1193 | 1165 |
| <i>Vespertina</i> | 1490 | 1911 | 1870 | 1677 | 1336 | 1201 |
| <i>REV</i> | <i>n/a</i> | 517 | 794 | 1074 | 1371 | 1337 |

| MATRÍCULA TOTAL POR AREA DEL CONOCIMIENTO ⁸ | | | | | | |
|--|------------|------|------|------|------|--------------------|
| | 2010 | 2011 | 2012 | 2013 | 2014 | 2015p ⁹ |
| <i>Administración y Comercio</i> | 463 | 794 | 907 | 1031 | 1139 | 1131 |
| <i>Arte y Arquitectura</i> | 129 | 141 | 142 | 124 | 101 | 91 |
| <i>Ciencias Sociales</i> | <i>n/a</i> | 72 | 146 | 246 | 300 | 337 |
| <i>Derecho</i> | 31 | 52 | 44 | 57 | 44 | 64 |
| <i>Educación</i> | 42 | 99 | 136 | 197 | 235 | 239 |
| <i>Salud</i> | 290 | 482 | 469 | 485 | 615 | 533 |
| <i>Tecnología</i> | 1079 | 1497 | 1446 | 1436 | 1466 | 1308 |

⁶ Proyección al 30 de diciembre 2015

⁷ Proyección al 30 de diciembre 2015

⁸ Área CINEUNESCO

⁹ Proyección al 30 de diciembre 2015

DOCENTES

| EVOLUCIÓN CUERPO DOCENTE | | | | | | |
|---|------|------|------|------|------|------|
| | 2010 | 2011 | 2012 | 2013 | 2014 | 2015 |
| Dotación docente | 85 | 125 | 158 | 146 | 186 | 167 |
| Total estudiantes / total docentes | 23.9 | 25.1 | 20.8 | 24.5 | 21 | 20.4 |

| EVOLUCIÓN DOCENTE POR GRADO ACADÉMICO | | | | | | | | |
|---------------------------------------|-----------------------|--|------|------|------|------|------|------|
| Modalidad Contractual ¹⁰ | Jornada ¹¹ | Grado Académico ¹² | 2010 | 2011 | 2012 | 2013 | 2014 | 2015 |
| Docentes Adjunto | Profesores Hora | Doctorado | | | | | 1 | 1 |
| Docentes Adjunto | Profesores Hora | Magíster | 1 | 5 | | 3 | 16 | 11 |
| Docentes Adjunto | Profesores Hora | Con especialidad médica u odontológica | | 1 | 10 | 4 | | |
| Docentes Adjunto | Profesores Hora | Título Profesional | 69 | 100 | 115 | 96 | 139 | 114 |
| Docentes Adjunto | Profesores Hora | Licenciatura | 1 | 1 | 11 | 15 | 11 | 24 |
| Docentes Adjunto | Profesores Hora | Técnico de Nivel Superior | 14 | 18 | 21 | 28 | 19 | 17 |
| Docentes Adjunto | Profesores Hora | Técnico de Nivel Medio | | | 1 | | | |
| TOTAL DOCENTES | | | 85 | 125 | 158 | 146 | 186 | 167 |

| EVOLUCIÓN JCE | | | | | |
|---------------|------|------|------|------|------|
| 2010 | 2011 | 2012 | 2013 | 2014 | 2015 |
| 36 | 42 | 66 | 55 | 76 | 70 |

¹⁰ Esta categoría dice relación con la modalidad contractual de los docentes. En este sentido, se considera Docentes Adjuntos a los docentes a honorarios.

¹¹ Esta categoría considera Jornada Completa, Jornada Media o Profesores Hora, según dedicación horaria definida por la propia institución para cada categoría.

¹² Esta categoría considera los grados de Doctor, Magíster, Profesional / Licenciado, Técnico y Sin grado académico.

CUMPLIMIENTO DOCENTE DE HORAS Y CLASES REALIZADAS

Durante el año 2014 se aplicó un monitoreo sobre variables que afectan la calidad de la formación de los estudiantes y sus resultados académicos.

Un punto crítico que establecido corresponde al cumplimiento de las horas de clases que dictan los docentes de la institución.

Este monitoreo consistió en una revisión semanal del cumplimiento docente en el número de clases y cantidad de horas realizadas semanalmente.

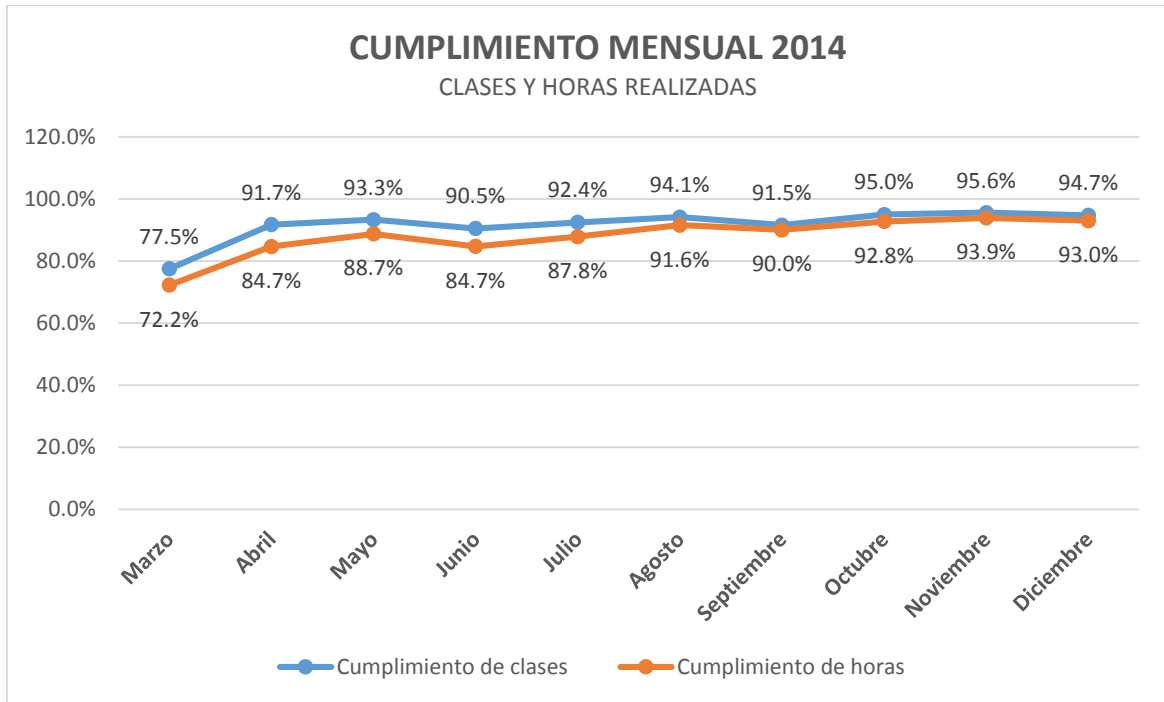

Un efecto directo resultado de esta acción corresponde a una mejora progresiva tanto en el número de clases como en cantidad de horas efectivas realizadas por los docentes (disminución de atrasos y salidas anticipadas).

Además del monitoreo y correspondiente alineamiento de los docentes, se efectuaron mejoras en el sistema de control y registro docente, además de aumentar la cobertura de la conectividad a todas las aulas de ITC mediante servicio Wifi y computadores en todas las aulas.

La institución fijó una meta para el año 2014 de 85% de cumplimiento de las horas docentes, desde el mes de agosto se puede apreciar una mejora sostenida que culmina en diciembre con un 93% de cumplimiento de las horas realizadas..

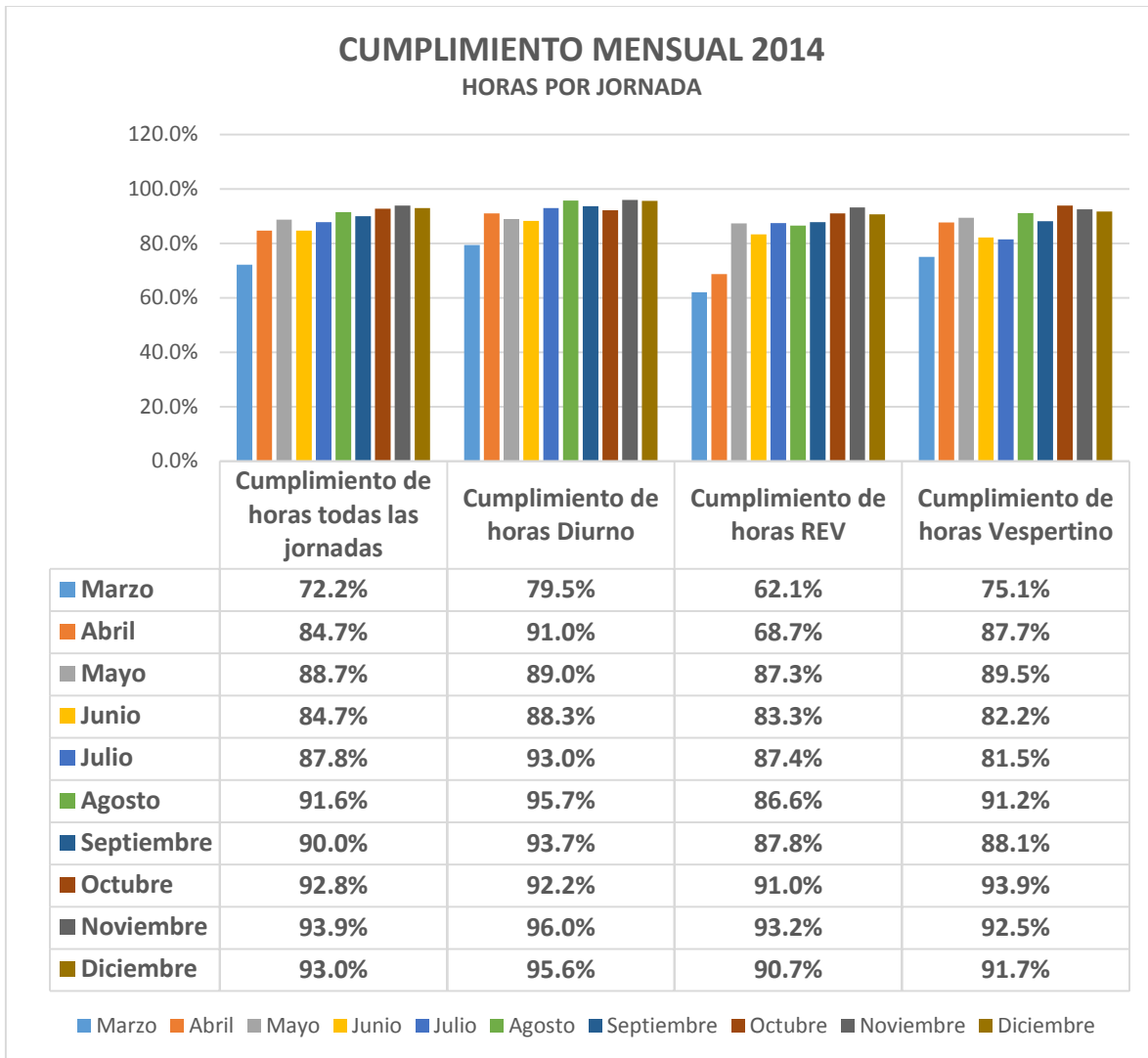

Estas acciones impulsaron un cambio cultural en la manera de hacer gestión de los responsables de las áreas académicas.

El segundo semestre de 2014 mejora en 7 puntos el cumplimiento de las horas realizadas y en cuatro el número de clases efectivamente dictadas.

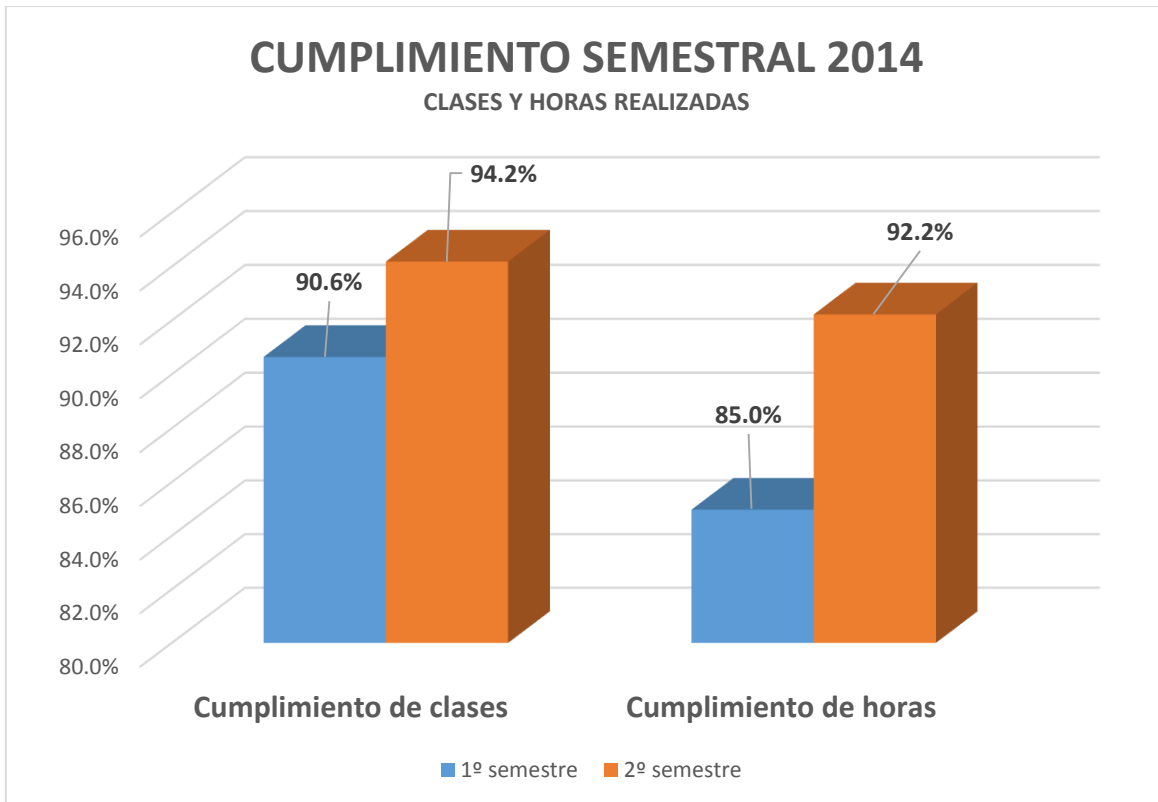

Otra mejora que se incorpora es el registro de recuperaciones de clases por sistema de información académico U+, que en el segundo semestre se implementa.

Aún con las mejoras logradas, se detectan debilidades en la jornada REV , que obedecieron principalmente a la distribución de cursos en bloques de mas de cinco horas los dias sabados lo cual repercutio en que cada ausencia de un docente en estos días afectara a 50% de las horas semanales.

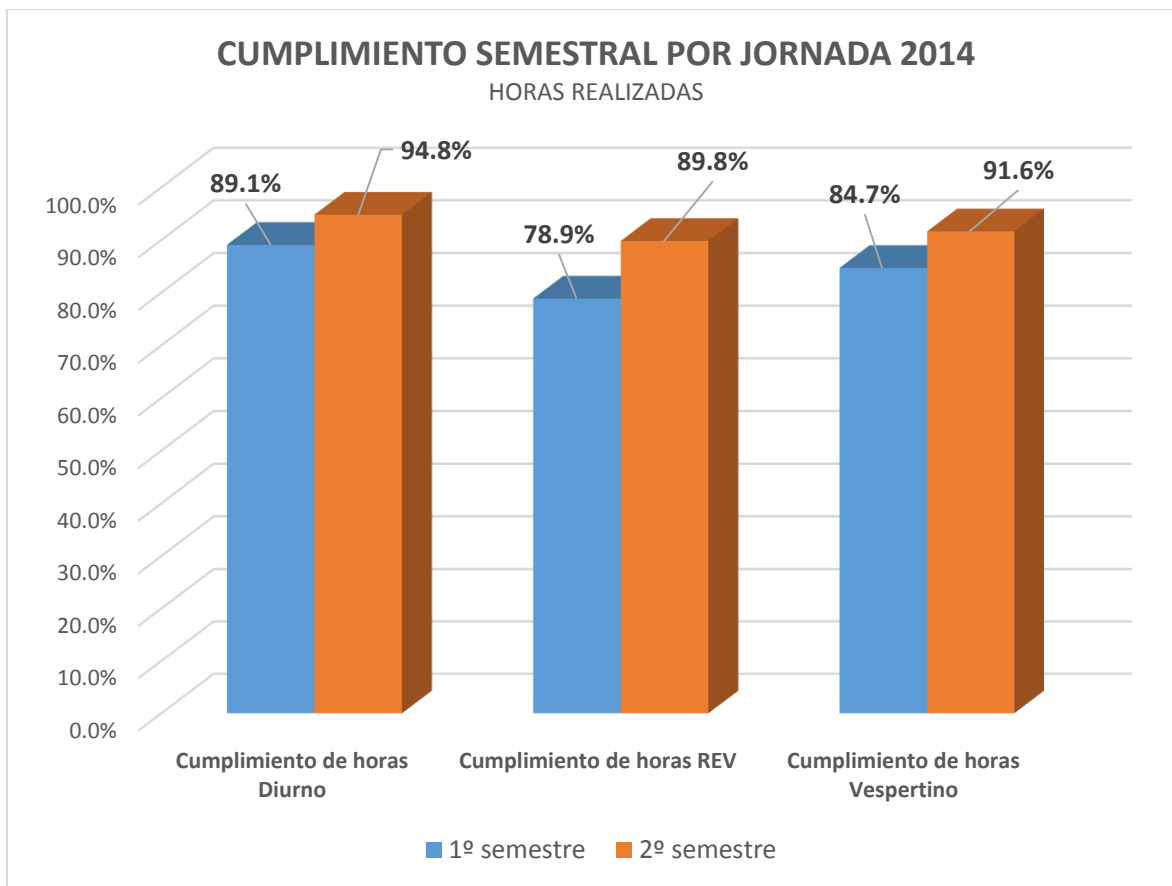

Durante el 2015 se implementara una mejora en la distribución de los bloques; buscando minimizar el impacto de una ausencia docente y tambien estudiantil.

RETENCIÓN DE PRIMER AÑO POR COHORTE

| RETENCIÓN DE PRIMER AÑO | | | | |
|-------------------------|------|------|------|--------------------|
| 2010 | 2011 | 2012 | 2013 | 2014 ¹³ |
| 63% | 60% | 59% | 60% | 62% |

| RETENCIÓN DE PRIMER AÑO POR JORNADA | | | | | |
|-------------------------------------|------------|------|------|------|------|
| | 2010 | 2011 | 2012 | 2013 | 2014 |
| <i>Diurna</i> | 64% | 61% | 59% | 64% | 70% |
| <i>Vespertina</i> | 62% | 58% | 56% | 53% | 58% |
| <i>REV</i> | <i>n/a</i> | 65% | 65% | 65% | 58% |

| RETENCIÓN DE PRIMER AÑO POR AREA DEL CONOCIMIENTO ¹⁴ | | | | | |
|---|------------|------|------|------|------|
| | 2010 | 2011 | 2012 | 2013 | 2014 |
| <i>Administración y Comercio</i> | 62% | 60% | 62% | 60% | 66% |
| <i>Arte y Arquitectura</i> | 51% | 64% | 61% | 61% | 50% |
| <i>Ciencias Sociales</i> | <i>n/a</i> | 65% | 65% | 69% | 63% |
| <i>Derecho</i> | 39% | 58% | 81% | 50% | 74% |
| <i>Educación</i> | 55% | 55% | 52% | 67% | 70% |
| <i>Salud</i> | 65% | 67% | 62% | 68% | 65% |
| <i>Tecnología</i> | 65% | 59% | 54% | 53% | 57% |

¹³ Elaborado con datos disponibles al 30 de abril de 2015.

¹⁴ Área CINEUNESCO

RETENCIÓN TOTAL POR COHORTE

| RETENCIÓN TOTAL ¹⁵ | | | | | | | |
|-------------------------------|------|------|------|------|------|------|------|
| 2007 | 2008 | 2009 | 2010 | 2011 | 2012 | 2013 | 2014 |
| 24% | 44% | 36% | 38% | 42% | 42% | 46% | 62% |

| RETENCIÓN TOTAL POR JORNADA | | | | | | | | |
|-----------------------------|------------|------------|------------|------------|------|------|------|------|
| | 2007 | 2008 | 2009 | 2010 | 2011 | 2012 | 2013 | 2014 |
| <i>Diurna</i> | 11% | 41% | 41% | 38% | 43% | 41% | 50% | 70% |
| <i>Vespertina</i> | 29% | 45% | 35% | 39% | 39% | 39% | 40% | 58% |
| <i>REV</i> | <i>n/a</i> | <i>n/a</i> | <i>n/a</i> | <i>n/a</i> | 49% | 46% | 52% | 58% |

| RETENCIÓN TOTAL POR AREA DEL CONOCIMIENTO ¹⁶ | | | | | | | | |
|---|------------|------------|------------|------------|------|------|------|------|
| | 2007 | 2008 | 2009 | 2010 | 2011 | 2012 | 2013 | 2014 |
| <i>Administración y Comercio</i> | 27% | 37% | 29% | 45% | 44% | 47% | 49% | 66% |
| <i>Arte y Arquitectura</i> | 24% | 43% | 36% | 22% | 36% | 47% | 45% | 50% |
| <i>Ciencias Sociales</i> | <i>n/a</i> | <i>n/a</i> | <i>n/a</i> | <i>n/a</i> | 57% | 45% | 55% | 63% |
| <i>Derecho</i> | <i>n/a</i> | <i>n/a</i> | <i>n/a</i> | 35% | 50% | 75% | 42% | 74% |
| <i>Educación</i> | <i>n/a</i> | <i>n/a</i> | <i>n/a</i> | 36% | 39% | 34% | 60% | 70% |
| <i>Salud</i> | <i>n/a</i> | <i>n/a</i> | 39% | 40% | 46% | 43% | 47% | 65% |
| <i>Tecnología</i> | 23% | 46% | 38% | 37% | 39% | 36% | 39% | 57% |

¹⁵ Para calcular la tasa de retención total, se debe calcular el cociente entre los estudiantes que ingresan como alumnos de primer año a una carrera o programa en un año determinado y la suma del número de estudiantes actualmente matriculados, egresados sin titularse y titulados de dicha cohorte. Fórmula: (N° alumnos de la cohorte original matriculados a la fecha + N° egresados (no titulados) de la cohorte a la fecha + N° titulados de la cohorte a la fecha / N° Cohorte original (de la carrera o programa)) * 100.

¹⁶ Área CINEUNESCO

EGRESO POR COHORTE

| EGRESO TOTAL | | | | | | |
|--------------|------|------|------|------|------|------|
| 2007 | 2008 | 2009 | 2010 | 2011 | 2012 | 2013 |
| 24% | 43% | 35% | 38% | 41% | 37% | 27% |

| EGRESO TOTAL POR JORNADA | | | | | | | |
|--------------------------|------------|------------|------------|------------|------|------|------|
| | 2007 | 2008 | 2009 | 2010 | 2011 | 2012 | 2013 |
| <i>Diurna</i> | 11% | 40% | 40% | 38% | 40% | 32% | 42% |
| <i>Vespertina</i> | 29% | 44% | 34% | 38% | 37% | 35% | 28% |
| <i>REV</i> | <i>n/a</i> | <i>n/a</i> | <i>n/a</i> | <i>n/a</i> | 48% | 43% | 11% |

| EGRESO TOTAL POR AREA DEL CONOCIMIENTO ¹⁷ | | | | | | | |
|--|------------|------------|------------|------------|------|------|-----|
| | 2007 | 2008 | 2009 | 2010 | 2011 | 2012 | |
| <i>Administración y Comercio</i> | 27% | 37% | 29% | 44% | 43% | 43% | 28% |
| <i>Arte y Arquitectura</i> | 24% | 40% | 27% | 21% | 35% | 39% | 27% |
| <i>Ciencias Sociales</i> | <i>n/a</i> | <i>n/a</i> | <i>n/a</i> | <i>n/a</i> | 53% | 41% | 15% |
| <i>Derecho</i> | <i>n/a</i> | <i>n/a</i> | <i>n/a</i> | 32% | 50% | 69% | 31% |
| <i>Educación</i> | <i>n/a</i> | <i>n/a</i> | <i>n/a</i> | 36% | 39% | 31% | 52% |
| <i>Salud</i> | <i>n/a</i> | <i>n/a</i> | 39% | 38% | 43% | 39% | 30% |
| <i>Tecnología</i> | 23% | 44% | 37% | 36% | 37% | 31% | 22% |

¹⁷ Área CINEUNESCO

TITULACIÓN

| TITULACIÓN TOTAL | | | | | |
|------------------|------|------|------|------|------|
| 2007 | 2008 | 2009 | 2010 | 2011 | 2012 |
| 15% | 29% | 23% | 26% | 25% | 18% |

| TITULACIÓN TOTAL POR JORNADA | | | | | | |
|------------------------------|------|------|------|------|------|------|
| | 2007 | 2008 | 2009 | 2010 | 2011 | 2012 |
| <i>Diurna</i> | 9% | 33% | 25% | 27% | 27% | 18% |
| <i>Vespertina</i> | 18% | 28% | 22% | 26% | 19% | 13% |
| <i>REV</i> | n/a | n/a | n/a | n/a | 34% | 26% |

| TITULACIÓN TOTAL POR AREA DEL CONOCIMIENTO ¹⁸ | | | | | | |
|--|------|------|------|------|------|------|
| | 2007 | 2008 | 2009 | 2010 | 2011 | 2012 |
| <i>Administración y Comercio</i> | 20% | 27% | 10% | 35% | 32% | 24% |
| <i>Arte y Arquitectura</i> | 22% | 34% | 14% | 11% | 16% | 15% |
| <i>Ciencias Sociales</i> | n/a | n/a | n/a | n/a | 53% | 38% |
| <i>Derecho</i> | n/a | n/a | n/a | 29% | 38% | 56% |
| <i>Educación</i> | n/a | n/a | n/a | 29% | 28% | 26% |
| <i>Salud</i> | n/a | n/a | 37% | 33% | 35% | 24% |
| <i>Tecnología</i> | 12% | 29% | 24% | 21% | 14% | 6% |

¹⁸ Área CINEUNESCO

TITULACIÓN OPORTUNA¹⁹

| TITULACIÓN OPORTUNA | | | | | |
|---------------------|------|------|------|------|------|
| 2007 | 2008 | 2009 | 2010 | 2011 | 2012 |
| 6% | 23% | 17% | 24% | 24% | 18% |

| TITULACIÓN OPORTUNA POR JORNADA | | | | | | |
|---------------------------------|------------|------------|------------|------------|------|------|
| | 2007 | 2008 | 2009 | 2010 | 2011 | 2012 |
| <i>Diurna</i> | 2% | 19% | 18% | 25% | 26% | 18% |
| <i>Vespertina</i> | 7% | 24% | 16% | 24% | 19% | 13% |
| <i>REV</i> | <i>n/a</i> | <i>n/a</i> | <i>n/a</i> | <i>n/a</i> | 34% | 26% |

| TITULACIÓN OPORTUNA POR AREA DEL CONOCIMIENTO ²⁰ | | | | | | |
|---|------------|------------|------------|------------|------|------|
| | 2007 | 2008 | 2009 | 2010 | 2011 | 2012 |
| <i>Administración y Comercio</i> | 10% | 14% | 4% | 33% | 31% | 24% |
| <i>Arte y Arquitectura</i> | 12% | 26% | 14% | 11% | 16% | 15% |
| <i>Ciencias Sociales</i> | <i>n/a</i> | <i>n/a</i> | <i>n/a</i> | <i>n/a</i> | 51% | 38% |
| <i>Derecho</i> | <i>n/a</i> | <i>n/a</i> | <i>n/a</i> | 29% | 38% | 56% |
| <i>Educación</i> | <i>n/a</i> | <i>n/a</i> | <i>n/a</i> | 29% | 26% | 26% |
| <i>Salud</i> | <i>n/a</i> | <i>n/a</i> | 35% | 33% | 35% | 24% |
| <i>Tecnología</i> | 3% | 24% | 17% | 18% | 14% | 6% |

¹⁹ Se calcula el cociente entre el número de alumnos titulados al año siguiente del tiempo teórico de duración de una carrera y el número de alumnos de la cohorte original. Fórmula: (N° Titulados al año siguiente del tiempo teórico de duración de la carrera / N° Alumnos Cohorte) * 100.

²⁰ Área CINEUNESCO

TIEMPO REAL DE TITULACIÓN EXPRESADO EN SEMESTRES, POR COHORTE²¹.

| TIEMPO REAL DE TITULACIÓN (SEMESTRES) | | | | | |
|---------------------------------------|------|------|------|------|------|
| 2007 | 2008 | 2009 | 2010 | 2011 | 2012 |
| 10.2 | 7.4 | 8 | 7 | 6.5 | 6.1 |

| TIEMPO REAL DE TITULACIÓN POR JORNADA (SEMESTRES) | | | | | | |
|---|------------|------------|------------|------------|------|------|
| | 2007 | 2008 | 2009 | 2010 | 2011 | 2012 |
| <i>Diurna</i> | 10 | 9.5 | 8.2 | 6.9 | 6.8 | 6 |
| <i>Vespertina</i> | 10.3 | 6.7 | 7.9 | 7 | 6.4 | 6.1 |
| <i>REV</i> | <i>n/a</i> | <i>n/a</i> | <i>n/a</i> | <i>n/a</i> | 6.5 | 6.2 |

| TIEMPO REAL DE TITULACIÓN POR AREA DEL CONOCIMIENTO ²² (SEMESTRES) | | | | | | |
|---|------------|------------|------------|------------|------|------|
| | 2007 | 2008 | 2009 | 2010 | 2011 | 2012 |
| <i>Administración y Comercio</i> | 9.6 | 9.6 | 9.6 | 7.2 | 6.6 | 6.1 |
| <i>Arte y Arquitectura</i> | 10.8 | 9.1 | 9 | 6.1 | 6.6 | 6.6 |
| <i>Ciencias Sociales</i> | <i>n/a</i> | <i>n/a</i> | <i>n/a</i> | <i>n/a</i> | 6.4 | 6.1 |
| <i>Derecho</i> | <i>n/a</i> | <i>n/a</i> | <i>n/a</i> | 6.7 | 6.5 | 6.1 |
| <i>Educación</i> | <i>n/a</i> | <i>n/a</i> | <i>n/a</i> | 6.2 | 6.3 | 6.3 |
| <i>Salud</i> | <i>n/a</i> | <i>n/a</i> | 5.7 | 6.1 | 6 | 5.9 |
| <i>Tecnología</i> | 10.4 | 6.6 | 8.3 | 7.5 | 7 | 6.2 |

²¹ Número promedio de semestres que demoraron los estudiantes de una cohorte en titularse.

²² Área CINEUNESCO

Al 30 de diciembre de 2014 la base de datos del sistema de seguimiento de estudiantes egresados y titulados cuenta con 1.112 contactos actualizados y encuestados respecto de la su inserción laboral.

La empleabilidad pertinente al 1º año de egresado llega al 71.4%

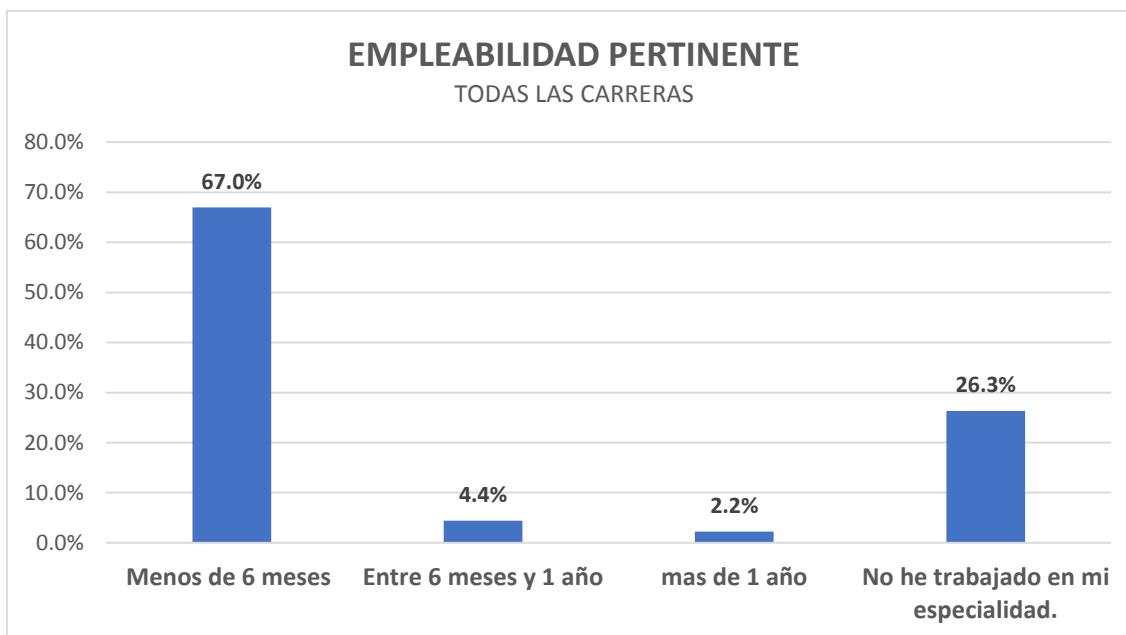

De los encuestados de todas las carreras que actualmente están empleados la distribución de la pertinencia actual de su trabajo es la siguiente.

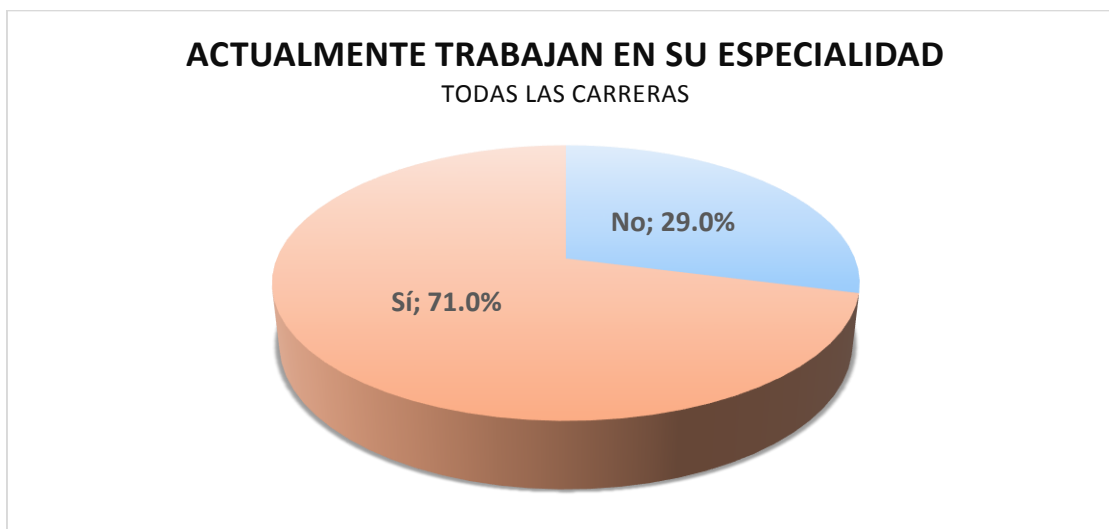

²³ Información disponible al 30 de diciembre de 2014

De los encuestados de todas las carreras que actualmente están empleados la distribución de ingreso mensual por tiempo de egreso es la siguiente.

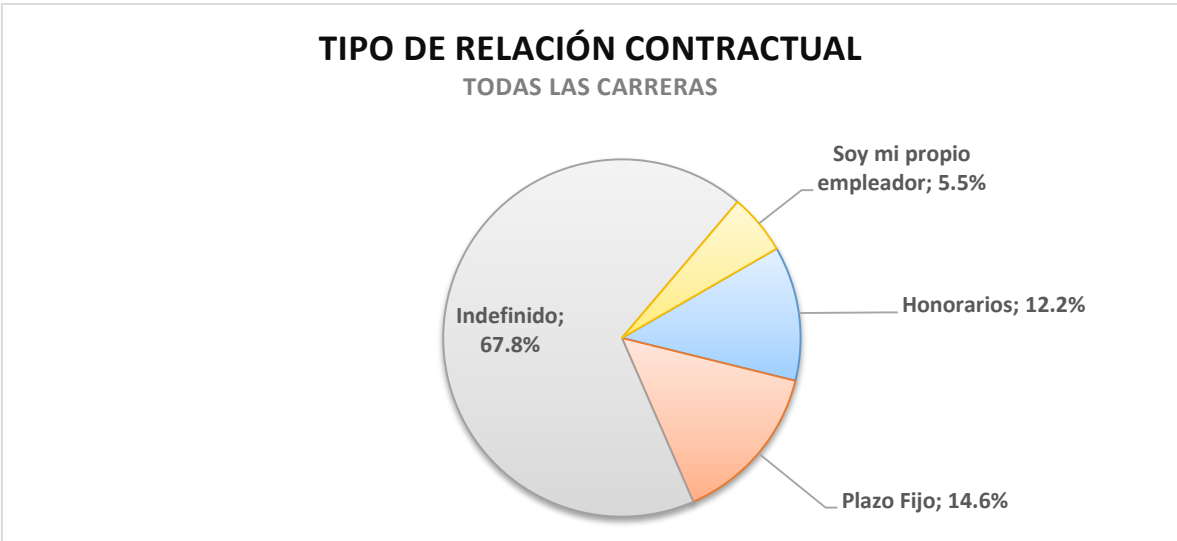
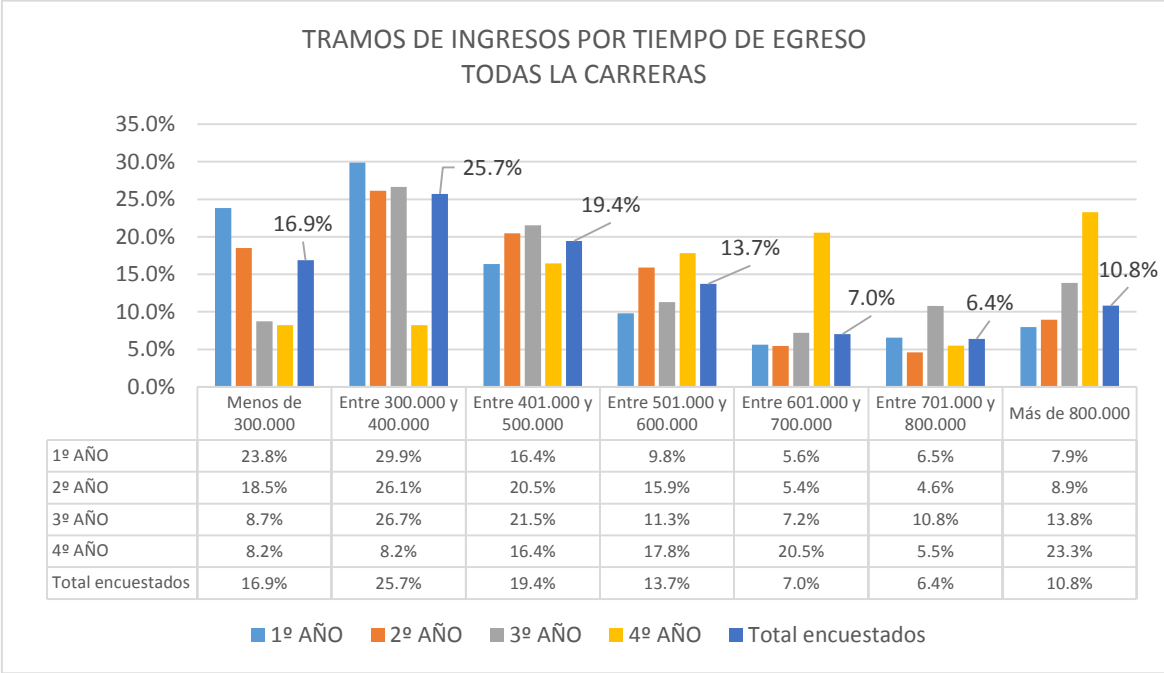

El 44.7% de los encuestados que actualmente mantienen contrato indefinido declaran un ingreso mensual entre \$300.000 y \$500.000, el 31.6% entre \$500.000 y \$800.000, mientras que en el extremo inferior solo el 10.5% declara percibir mensualmente menos de \$300.000 de y de igual forma solo el 13.2% logra el ingreso del tramo superior de \$800.000 o más.

TASA DE EMPLEABILIDAD LABORAL POR COHORTE²⁴.

| Nombre del Programa | Área | Nivel | Jornada | Modalidad | 2010 | 2011 | 2012 |
|---|---------------------------|---------|-------------|------------|--------|--------|--------|
| Administración de Empresas | Administración y Comercio | Técnico | Diurno | Presencial | 91.7% | 78.6% | 100.0% |
| Administración de Empresas (REV) | Administración y Comercio | Técnico | Vespertino* | Presencial | | 95.6% | 89.7% |
| Administración de Empresas | Administración y Comercio | Técnico | Vespertino | Presencial | 97.7% | 94.7% | 93.5% |
| Análisis de Sistemas | Tecnología | Técnico | Diurno | Presencial | 100.0% | 100.0% | |
| Análisis de Sistemas (REV) | Tecnología | Técnico | Vespertino* | Presencial | | 100.0% | 80.0% |
| Análisis de Sistemas | Tecnología | Técnico | Vespertino | Presencial | 90.0% | 100.0% | 100.0% |
| Asistente en Educación de Párvulos (REV) | Educación | Técnico | Vespertino* | Presencial | | | 100.0% |
| Construcción | Tecnología | Técnico | Diurno | Presencial | | 100.0% | |
| Construcción | Tecnología | Técnico | Vespertino | Presencial | 100.0% | 83.3% | 100.0% |
| Contabilidad General (REV) | Administración y Comercio | Técnico | Vespertino* | Presencial | | 100.0% | 100.0% |
| Contabilidad General | Administración y Comercio | Técnico | Vespertino | Presencial | 100.0% | | |
| Control Automático | Tecnología | Técnico | Vespertino | Presencial | 100.0% | 100.0% | 100.0% |
| Deportes | Educación | Técnico | Diurno | Presencial | | 85.7% | 100.0% |
| Deportes | Educación | Técnico | Vespertino | Presencial | 100.0% | 71.4% | 100.0% |
| Diseño Gráfico y Multimedia | Arte y Arquitectura | Técnico | Diurno | Presencial | | | 100.0% |
| Diseño Gráfico y Multimedia | Arte y Arquitectura | Técnico | Vespertino | Presencial | | 100.0% | 100.0% |
| Diseño y Producción Digital | Arte y Arquitectura | Técnico | Diurno | Presencial | 100.0% | 50.0% | 100.0% |
| Diseño y Producción Digital | Arte y Arquitectura | Técnico | Vespertino | Presencial | | 100.0% | 100.0% |
| Electricidad Industrial | Tecnología | Técnico | Diurno | Presencial | 100.0% | 100.0% | |
| Electricidad Industrial | Tecnología | Técnico | Vespertino | Presencial | 100.0% | 100.0% | 100.0% |
| Electrónica Industrial | Tecnología | Técnico | Vespertino | Presencial | 100.0% | 100.0% | |
| Enfermería | Salud | Técnico | Diurno | Presencial | 88.9% | 70.0% | 72.7% |
| Enfermería | Salud | Técnico | Vespertino | Presencial | 100.0% | 95.2% | 80.0% |
| Gastronomía y Cocina | Administración y Comercio | Técnico | Diurno | Presencial | 100.0% | 85.7% | 80.0% |
| Gastronomía y Cocina (REV) | Administración y Comercio | Técnico | Vespertino* | Presencial | | 100.0% | 50.0% |
| Gastronomía y Cocina | Administración y Comercio | Técnico | Vespertino | Presencial | 100.0% | 91.7% | 85.7% |
| Gestión de Servicios Hoteleros y Turísticos (REV) | Administración y Comercio | Técnico | Vespertino* | Presencial | | | 100.0% |
| Gestión y Soporte de Redes | Tecnología | Técnico | Diurno | Presencial | 100.0% | 60.0% | 100.0% |
| Gestión y Soporte de Redes (REV) | Tecnología | Técnico | Vespertino* | Presencial | | 100.0% | 100.0% |
| Gestión y Soporte de Redes | Tecnología | Técnico | Vespertino | Presencial | 100.0% | 100.0% | 100.0% |
| Jurídico (REV) | Derecho | Técnico | Vespertino* | Presencial | | 87.5% | 87.5% |
| Jurídico | Derecho | Técnico | Vespertino | Presencial | 100.0% | 100.0% | |
| Obras Civiles | Tecnología | Técnico | Vespertino | Presencial | 100.0% | | |
| Odontología | Salud | Técnico | Diurno | Presencial | | 50.0% | |
| Odontología | Salud | Técnico | Vespertino | Presencial | | 100.0% | 100.0% |
| Prevención de Riesgos y Medio Ambiente | Tecnología | Técnico | Diurno | Presencial | 87.5% | 84.6% | 100.0% |
| Prevención de Riesgos y Medio Ambiente (REV) | Tecnología | Técnico | Vespertino* | Presencial | | 89.5% | 53.3% |
| Prevención de Riesgos y Medio Ambiente | Tecnología | Técnico | Vespertino | Presencial | 91.3% | 84.6% | 71.4% |
| Trabajo Social | Ciencias Sociales | Técnico | Diurno | Presencial | | 75.0% | 87.5% |
| Trabajo Social (REV) | Ciencias Sociales | Técnico | Vespertino* | Presencial | | 94.4% | 61.5% |

²⁴ Porcentaje de egresados y titulados de la cohorte que se encuentra actualmente empleado, de acuerdo a información disponible, en base a 1.112 encuestados

| | | | | | | | |
|----------------|-------------------|---------|------------|------------|--|--|--------|
| Trabajo Social | Ciencias Sociales | Técnico | Vespertino | Presencial | | | 100.0% |
|----------------|-------------------|---------|------------|------------|--|--|--------|

TIEMPO DE INSERCIÓN POR COHORTE

| Nombre del Programa | Área | Nivel | Jornada | Modalidad | 2010 | 2011 | 2012 |
|---|---------------------------|---------|-------------|------------|------|------|------|
| Administración de Empresas | Administración y Comercio | Técnico | Diurno | Presencial | 1.5 | 3.6 | 6.3 |
| Administración de Empresas (REV) | Administración y Comercio | Técnico | Vespertino* | Presencial | | 1.8 | 0.1 |
| Administración de Empresas | Administración y Comercio | Técnico | Vespertino | Presencial | 0.8 | 0.8 | 1.7 |
| Análisis de Sistemas | Tecnología | Técnico | Diurno | Presencial | 1.0 | 1.0 | |
| Análisis de Sistemas (REV) | Tecnología | Técnico | Vespertino* | Presencial | | 0.3 | 0.0 |
| Análisis de Sistemas | Tecnología | Técnico | Vespertino | Presencial | 2.6 | 4.4 | 1.0 |
| Asistente en Educación de Párvulos (REV) | Educación | Técnico | Vespertino* | Presencial | | | 0.9 |
| Construcción | Tecnología | Técnico | Vespertino | Presencial | 4.5 | 0.0 | 0.5 |
| Contabilidad General (REV) | Administración y Comercio | Técnico | Vespertino* | Presencial | | 0.8 | 0.0 |
| Contabilidad General | Administración y Comercio | Técnico | Vespertino | Presencial | 0.0 | | |
| Control Automático | Tecnología | Técnico | Vespertino | Presencial | 0.3 | 4.0 | 1.3 |
| Deportes | Educación | Técnico | Diurno | Presencial | | 3.5 | 0.5 |
| Deportes | Educación | Técnico | Vespertino | Presencial | 0.0 | 13.0 | 7.0 |
| Diseño Gráfico y Multimedia | Arte y Arquitectura | Técnico | Diurno | Presencial | | | |
| Diseño Gráfico y Multimedia | Arte y Arquitectura | Técnico | Vespertino | Presencial | | 1.0 | 0.0 |
| Diseño y Producción Digital | Arte y Arquitectura | Técnico | Diurno | Presencial | 9.0 | 4.0 | |
| Diseño y Producción Digital | Arte y Arquitectura | Técnico | Vespertino | Presencial | | 4.2 | 2.4 |
| Electricidad Industrial | Tecnología | Técnico | Diurno | Presencial | 1.0 | 2.0 | |
| Electricidad Industrial | Tecnología | Técnico | Vespertino | Presencial | 0.5 | 2.0 | 1.5 |
| Electrónica Industrial | Tecnología | Técnico | Vespertino | Presencial | 1.0 | 0.6 | |
| Enfermería | Salud | Técnico | Diurno | Presencial | 3.3 | 1.0 | 0.8 |
| Enfermería | Salud | Técnico | Vespertino | Presencial | 3.8 | 2.3 | 1.8 |
| Gastronomía y Cocina | Administración y Comercio | Técnico | Diurno | Presencial | 0.6 | 0.9 | 0.4 |
| Gastronomía y Cocina (REV) | Administración y Comercio | Técnico | Vespertino* | Presencial | | 3.0 | 0.5 |
| Gastronomía y Cocina | Administración y Comercio | Técnico | Vespertino | Presencial | 0.7 | 0.8 | 1.0 |
| Gestión de Servicios Hoteleros y Turísticos (REV) | Administración y Comercio | Técnico | Vespertino* | Presencial | | | 4.0 |
| Gestión y Soporte de Redes | Tecnología | Técnico | Diurno | Presencial | 0.5 | 5.7 | 1.0 |
| Gestión y Soporte de Redes (REV) | Tecnología | Técnico | Vespertino* | Presencial | | 0.8 | 0.0 |
| Gestión y Soporte de Redes | Tecnología | Técnico | Vespertino | Presencial | 1.6 | 1.1 | 0.0 |
| Jurídico (REV) | Derecho | Técnico | Vespertino* | Presencial | | 3.5 | 0.1 |
| Jurídico | Derecho | Técnico | Vespertino | Presencial | 5.0 | 6.5 | |
| Obras Civiles | Tecnología | Técnico | Vespertino | Presencial | 0.0 | | |
| Odontología | Salud | Técnico | Diurno | Presencial | | 0.5 | |
| Odontología | Salud | Técnico | Vespertino | Presencial | | 2.4 | 1.0 |
| Prevención de Riesgos y Medio Ambiente | Tecnología | Técnico | Diurno | Presencial | 1.8 | 7.8 | |
| Prevención de Riesgos y Medio Ambiente (REV) | Tecnología | Técnico | Vespertino* | Presencial | | 2.1 | 0.7 |
| Prevención de Riesgos y Medio Ambiente | Tecnología | Técnico | Vespertino | Presencial | 4.3 | 4.2 | 4.5 |
| Trabajo Social | Ciencias Sociales | Técnico | Diurno | Presencial | | 1.3 | 0.3 |
| Trabajo Social (REV) | Ciencias Sociales | Técnico | Vespertino* | Presencial | | 1.3 | 1.0 |

ESCALA DE REMUNERACIONES POR COHORTE

| Nombre del Programa | Área | Nivel | Jornada | Modalidad | 2010 | 2011 | 2012 |
|---|---------------------------|---------|-------------|------------|---------|---------|---------|
| Administración de Empresas | Administración y Comercio | Técnico | Diurno | Presencial | 413,636 | 390,909 | 330,000 |
| Administración de Empresas (REV) | Administración y Comercio | Técnico | Vespertino* | Presencial | | 519,767 | 473,077 |
| Administración de Empresas | Administración y Comercio | Técnico | Vespertino | Presencial | 532,143 | 444,444 | 436,207 |
| Análisis de Sistemas | Tecnología | Técnico | Diurno | Presencial | 450,000 | 450,000 | |
| Análisis de Sistemas (REV) | Tecnología | Técnico | Vespertino* | Presencial | | 600,000 | 687,500 |
| Análisis de Sistemas | Tecnología | Técnico | Vespertino | Presencial | 672,222 | 608,333 | 550,000 |
| Asistente en Educación de Párvulos (REV) | Educación | Técnico | Vespertino* | Presencial | | | 305,000 |
| Construcción | Tecnología | Técnico | Diurno | Presencial | | 550,000 | |
| Construcción | Tecnología | Técnico | Vespertino | Presencial | 625,000 | 470,000 | 560,000 |
| Contabilidad General (REV) | Administración y Comercio | Técnico | Vespertino* | Presencial | | 425,000 | 500,000 |
| Contabilidad General | Administración y Comercio | Técnico | Vespertino | Presencial | 500,000 | | |
| Control Automático | Tecnología | Técnico | Vespertino | Presencial | 600,000 | 450,000 | 650,000 |
| Deportes | Educación | Técnico | Diurno | Presencial | | 366,667 | 375,000 |
| Deportes | Educación | Técnico | Vespertino | Presencial | 425,000 | 370,000 | 392,857 |
| Diseño Gráfico y Multimedia | Arte y Arquitectura | Técnico | Diurno | Presencial | | | 300,000 |
| Diseño Gráfico y Multimedia | Arte y Arquitectura | Técnico | Vespertino | Presencial | | 550,000 | 450,000 |
| Diseño y Producción Digital | Arte y Arquitectura | Técnico | Diurno | Presencial | 350,000 | 550,000 | 300,000 |
| Diseño y Producción Digital | Arte y Arquitectura | Técnico | Vespertino | Presencial | | 361,111 | 328,571 |
| Electricidad Industrial | Tecnología | Técnico | Diurno | Presencial | 450,000 | 600,000 | |
| Electricidad Industrial | Tecnología | Técnico | Vespertino | Presencial | 525,000 | 603,333 | 530,769 |
| Electrónica Industrial | Tecnología | Técnico | Vespertino | Presencial | 470,000 | 493,750 | |
| Enfermería | Salud | Técnico | Diurno | Presencial | 450,000 | 342,857 | 356,250 |
| Enfermería | Salud | Técnico | Vespertino | Presencial | 371,429 | 397,500 | 395,000 |
| Gastronomía y Cocina | Administración y Comercio | Técnico | Diurno | Presencial | 400,000 | 408,333 | 325,000 |
| Gastronomía y Cocina (REV) | Administración y Comercio | Técnico | Vespertino* | Presencial | | 366,667 | 350,000 |
| Gastronomía y Cocina | Administración y Comercio | Técnico | Vespertino | Presencial | 400,000 | 381,818 | 366,667 |
| Gestión de Servicios Hoteleros y Turísticos (REV) | Administración y Comercio | Técnico | Vespertino* | Presencial | | | 350,000 |
| Gestión y Soporte de Redes | Tecnología | Técnico | Diurno | Presencial | 412,500 | 366,667 | 375,000 |
| Gestión y Soporte de Redes (REV) | Tecnología | Técnico | Vespertino* | Presencial | | 521,875 | 670,000 |
| Gestión y Soporte de Redes | Tecnología | Técnico | Vespertino | Presencial | 530,000 | 526,923 | 625,000 |
| Jurídico (REV) | Derecho | Técnico | Vespertino* | Presencial | | 428,571 | 585,714 |
| Jurídico | Derecho | Técnico | Vespertino | Presencial | 350,000 | 416,667 | |
| Obras Civiles | Tecnología | Técnico | Vespertino | Presencial | 800,000 | | |
| Odontología | Salud | Técnico | Diurno | Presencial | | 350,000 | |
| Odontología | Salud | Técnico | Vespertino | Presencial | | 328,571 | 337,500 |
| Prevención de Riesgos y Medio Ambiente | Tecnología | Técnico | Diurno | Presencial | 478,571 | 331,818 | 333,333 |
| Prevención de Riesgos y Medio Ambiente (REV) | Tecnología | Técnico | Vespertino* | Presencial | | 526,471 | 512,500 |
| Prevención de Riesgos y Medio Ambiente | Tecnología | Técnico | Vespertino | Presencial | 514,286 | 340,909 | 460,000 |
| Trabajo Social | Ciencias Sociales | Técnico | Diurno | Presencial | | 350,000 | 364,286 |
| Trabajo Social (REV) | Ciencias Sociales | Técnico | Vespertino* | Presencial | | 385,294 | 390,625 |
| Trabajo Social | Ciencias Sociales | Técnico | Vespertino | Presencial | | | 300,000 |

PERCEPCIÓN DE EMPLEADORES DE LA FORMACIÓN DE EGRESADOS ITC TODAS LAS CARRERAS

Al 30 de diciembre de 2014 la base de datos del sistema de seguimiento de estudiantes egresados y titulados cuenta con 176 empleadores contactados y encuestados respecto de la percepción de la calidad de la formación de los egresados de ITC.

La distribución de empleadores encuestados de acuerdo a su tamaño es la siguiente

| TAMAÑO DE EMPRESA | PORCENTAJE REPRESENTADO |
|-------------------|-------------------------|
| Grande | 39.8% |
| Mediana | 21.0% |
| Pequeña | 39.2% |

La satisfacción general con los egresados de ITC es de 96%

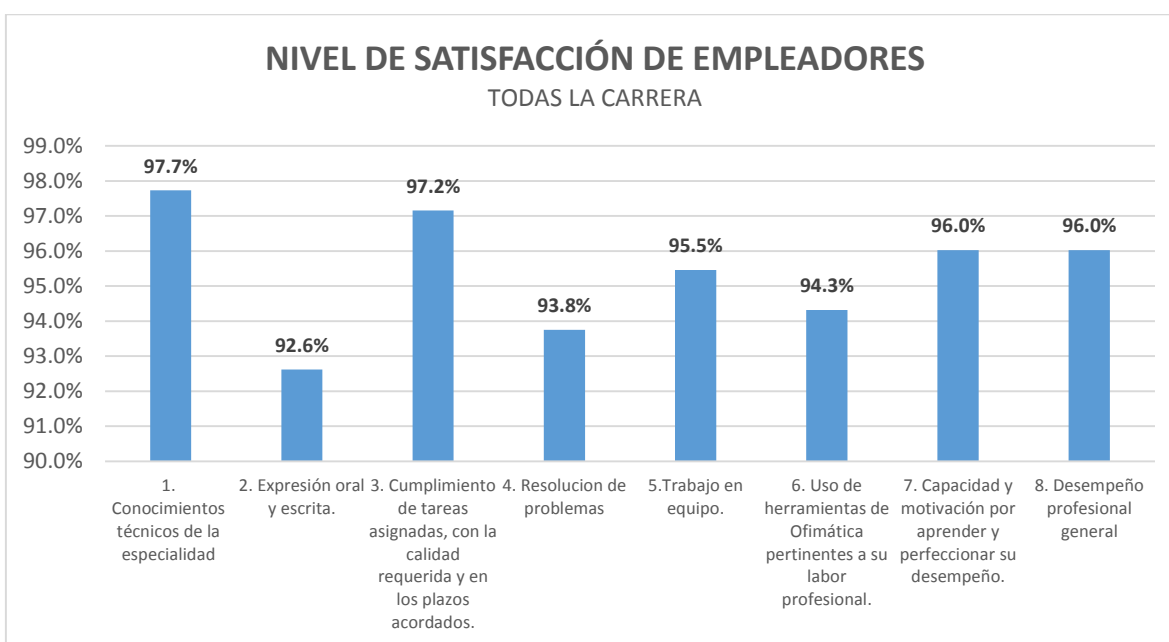



MECESUP 3



ANUARIO 2014

Instituto Tecnológico de Chile

Mayo 2015

Santiago de Chile